+7 (926) 5004777
aggrigio
arcasagroup@yandex.ru

ВИЛЛЫ В МАРМАРИС, ЭГЕЙСКОЕ МОРЕ

550 000 € —750 000 €

Лот №:	9050-2001	**Тип:**	Продажа - Дом/Вилла
Местоположение:	Турция - Эгейский регион - Мармарис	**Площадь:**	251 м²
Площадь участка:	600 м²	**Спальни:**	4
Ванные:	4+	**Состояние:**	Новостройка
Балконы:	1	**Терассы:**	1
Этаж:	2	**Этажность:**	3
Отопление:	Автономное отопление	**Год постройки:**	2020
Расстояние до моря:	3.5 км	**Расстояние до аэропорта:**	96 км

Особенности недвижимости:

"Умный дом"	Балкон	Бассейн	Бытовая техника
Джакузи	Интернет	Камин/печь	Кондиционер
Консьерж	Лоджия	Меблировка	Парк
Парковка	Сигнализация	Спутниковое ТВ	Телефон
Теплый пол	Терраса	Фитнес-центр	

Описание:

Жилые особняки Мармариса - продажа элитных 34 готовых вилл в Турции, в окружении хвойных лесов и живописных бухт Эгейского моря. Мармарис - международный Spa-курорт «премиум-класса», рай для туристов и яхтсменов. Выбирайте место для отдыха, для лечения, для постоянного проживания, для выгодных инвестиций, для оформления ВНЖ и гражданства Турции, для свободного перемещения и ведения бизнеса в Европе и Азии. Мы приглашаем вас в эти Жилые особняки, где вы сможете насладиться уникальной красотой природы Мармариса.

«Жилые особняки Мармарис» расположены в центре Мармариса, в самом сердце природы и предоставляют вам возможность комфортной и размеренной жизни. Виллы находятся в прекрасном месте, на расстоянии 3,5 км от городского пляжа Мармариса, 4,5 км от Марины Мармариса, 96 км от аэропорта Даламан, 50 км от центра Муглы. Виллы в Мармарис находятся в непосредственной близости к таким большим городам как Айдын (147 км), Денизли (180 км) и Измир (270 км).
Жилые особняки Мармарис, построенные на 15 акрах, имеют широкие сады, частные бассейны и состоят из 34 вилл, в постройке которых, от ванной до кухни, от гостиной до спальни использовались только самые высококачественные материалы и мастерская работа. Общая площадь виллы составляет 250,8 кв.м и состоит из: 4 спальни, 2 гостиные, 2 столовые, кухня, 4 санузла, кладовые, видовые террасы. Жилые особняки Мармарис с широкими садами и ландшафтными зонами, частными бассейнами на каждой вилле, просторным интерьером и качественными материалами предоставляют незаурядную, качественную и спокойную жизнь в самом сердце природы.

+7 (926) 5004777
aggrigio
arcasagroup@yandex.ru

ВИЛЛЫ В МАРМАРИС, ЭГЕЙСКОЕ МОРЕ

550 000 € —750 000 €

Жилые особняки Мармарис находятся менее чем в полутора часах езды от нижеприведенных мест, и еще десятков локаций, которые вы захотите посетить: крепость и музей Мармарис, караван-сарай Хафса-Султан, окрестности Мармариса, пляж Клеопатры (остров Седир), Ичмелер, Турунч, пляж Узунялы, бухта Кумлубюк, бухта Бонджук, бухта Бёрдюбет, река Азмак и пляж Акяка, национальный парк Акяка, круизная терраса Сакартепе, пляж Чынар, Акчапынар, резиденция Наиля Чакирхана, Амазон, бухта Акбюк, античный город Идима, Дегирмер Бюкю, бухта Кюфре, бухта Юварлакчай, бухта Экинджик, водопад Топарлар, базар Кёйджеиз, пляж Кёйджеиз, Дальян, пляж Изтузу, античный город Каунос и великолепные скальные гробницы (гробницы Короля), холм Радар, бухта Каргыджак, озеро Сюлюнгюр, лес Кёйджегиз Сыгла, термальный источник Султание, бухта Сарсала, Старая Датча, античный город Книдос, пляж Хайитбюкю, пляж Овабюкю, Паламутбюкю, бухта Каргы, дом Джан Юджель, бухта Кызылбюк, Кентпарк, бухты Месудие, наземные мельницы Кызлан, Домузбюку, порт Датча, Севги Ю, Решадие.

Особенности:

• 2 разных типа вилл
• Частный, открытый бассейн на каждой вилле
• Открытое и закрытое кафе
• Открытая, частная парковка на каждой вилле
• Широкий ландшафт и зеленая территория
• Прогулочные зоны
• Охрана 7/24
• Закрытая система видеонаблюдения
• Система домофона с видеонаблюдением
• Система «умного дома» Legrand
• Кухня со встроенной техникой
• Окна Winsa
• Дизайнерский ремонт, встроенная мебель, сантехника
• Ландшафтный дизайн территории
• Спортивные и детские площадки

Оплата

• Резерв виллы - 2.000 €
• 30% - в течение 2-х недель после внесения депозита (минус резерв)
• 70% - в течение месяца после внесения депозита
• ТАПУ (собственность) – оформляется после 100% оплаты (1-2 дня)

+7 (926) 5004777
aggrigio
arcasagroup@yandex.ru

ВИЛЛЫ В МАРМАРИС, ЭГЕЙСКОЕ МОРЕ

550 000 € —750 000 €

+7 (926) 5004777
aggrigio
arcasagroup@yandex.ru

ВИЛЛЫ В МАРМАРИС, ЭГЕЙСКОЕ МОРЕ

550 000 € —750 000 €

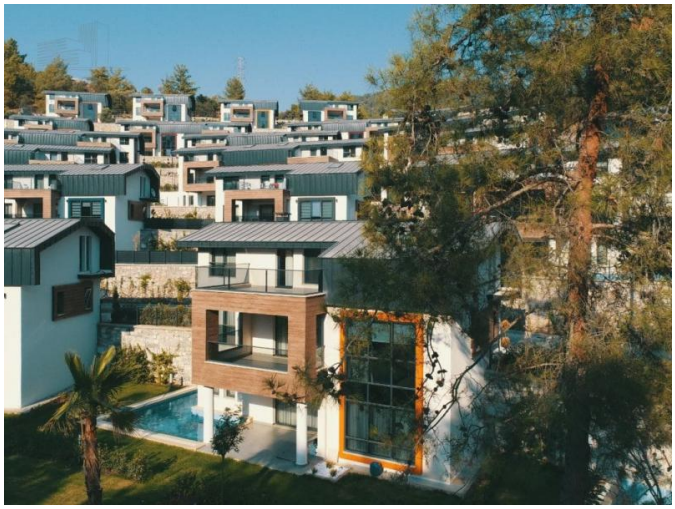

+7 (926) 5004777
aggrigio
arcasagroup@yandex.ru

ВИЛЛЫ В МАРМАРИС, ЭГЕЙСКОЕ МОРЕ

550 000 € —750 000 €

+7 (926) 5004777
aggrigio
arcasagroup@yandex.ru

ВИЛЛЫ В МАРМАРИС, ЭГЕЙСКОЕ МОРЕ

550 000 € —750 000 €

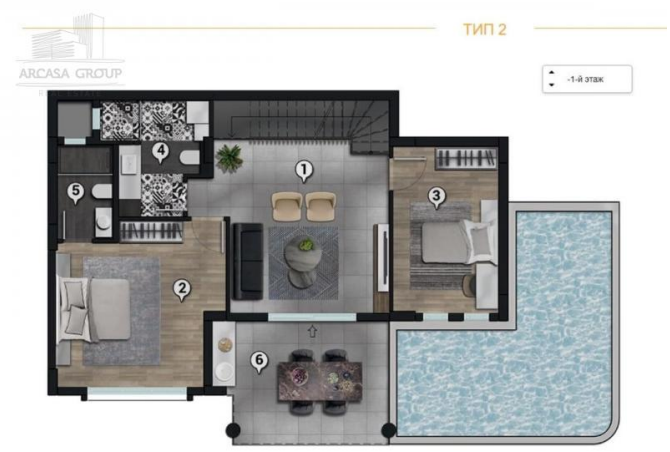

+7 (926) 5004777
aggrigio
arcasagroup@yandex.ru

ВИЛЛЫ В МАРМАРИС, ЭГЕЙСКОЕ МОРЕ
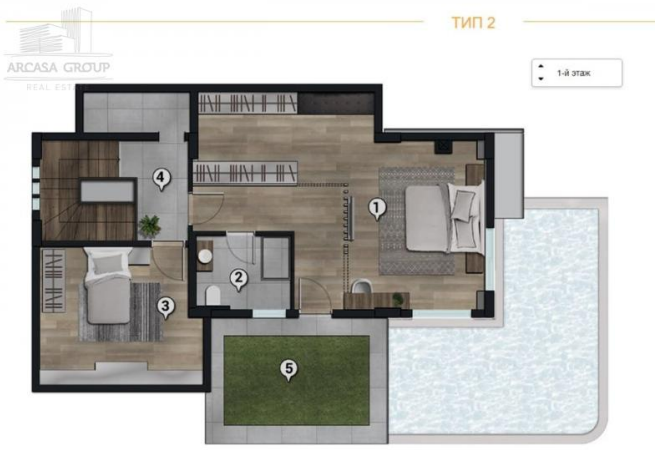
550 000 € —750 000 €