+7 (926) 5004777
aggrigio
arcasagroup@yandex.ru

АПАРТАМЕНТЫ В МАХМУТЛАРЕ

79 500 € —157 000 €

Лот №:	9051-2103	**Тип:**	Продажа - Квартира
Местоположение:	Турция - Средиземноморский регион - Махмутлар	**Площадь:**	60 м²
Спальни:	1	**Ванные:**	1
Состояние:	Новостройка	**Балконы:**	1
Этаж:	4	**Этажность:**	9
Отопление:	Автономное отопление	**Год постройки:**	2022
Расстояние до моря:	350 м	**Расстояние до аэропорта:**	25 км

Особенности недвижимости:

Балкон	Бассейн	Интернет	Кондиционер
Консьерж	Лифт	Парк	Парковка
Сигнализация	Спутниковое ТВ	Терраса	

Описание:

Новый инвестиционный проект в центральной части развитого района **Махмутлар**. Жилой комплекс будет сочетать в себе современный дизайн, высокое качество строительных материалов и отличное местоположение.
Расстояние до моря всего 350 метров, а, расположение в центральной части развитого района позволяет пользоваться всей инфраструктурой центральной части района. Рядом обустроенные пляжи и набережная с зонами отдыха и спортивными тренажерами, различные маркеты и магазины, кафе и рестораны, банкоматы, аптеки, восточный фермерский рынок и остановки.
Жилой комплекс будет с прекрасной облагороженной территорией, озелененной тропическими растениями, с бассейном с детской секцией и зоной для загара, детской площадкой, открытой парковкой, лаундж-зоной, лобби, крытым подогреваемым бассейном, фитнес залом, хама мом, сауной, массажной комнатой, зоной отдыха, видеонаблюдением, спутниковой антенной и резервным электрогенератором.
Комплекс будет занимать территорию 1450 м2, на которой будет располагаться один восьмиэтажный жилой блок, состоящий из 54 квартир.
Планировки квартир:
• 1+1 площадью 60 м2
• 2+1 площадью 89,5 м2
• Дуплексы 2+1 площадью 95 - 129 м2
• Дуплексы 3+1 площадью 157,5 м2
Квартиры будут сдаваться с полной чистовой отделкой, стены окрашены моющейся краской, установлены стальные входные двери, межкомнатные двери: американская панель, двойной стеклопакет, покрытие пола керамическая плитка и ламинат, кухонный гарнитур с гранитной столешницей, укомплектованные качественной сантехникой санузлы.

+7 (926) 5004777
aggrigio
arcasagroup@yandex.ru

АПАРТАМЕНТЫ В МАХМУТЛАРЕ

79 500 € —157 000 €

Строительство начнется в июне 2021 года.
Завершение строительства в декабре 2022 года.

+7 (926) 5004777
aggrigio
arcasagroup@yandex.ru

АПАРТАМЕНТЫ В МАХМУТЛАРЕ

79 500 € —157 000 €

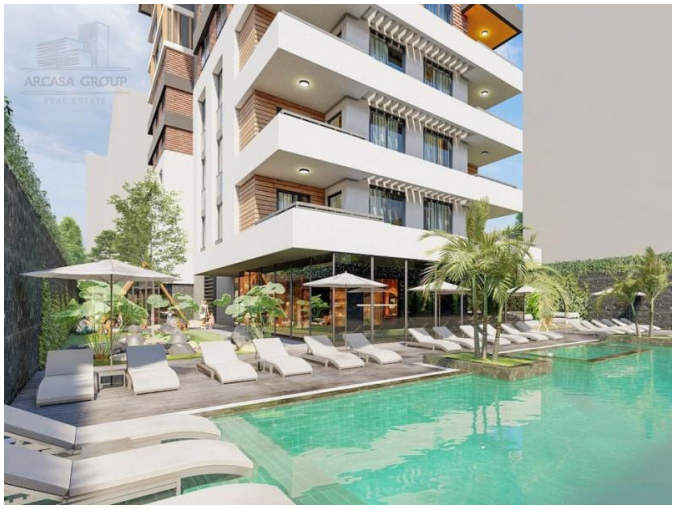

+7 (926) 5004777
aggrigio
arcasagroup@yandex.ru

АПАРТАМЕНТЫ В МАХМУТЛАРЕ

79 500 € —157 000 €

+7 (926) 5004777
aggrigio
arcasagroup@yandex.ru

АПАРТАМЕНТЫ В МАХМУТЛАРЕ
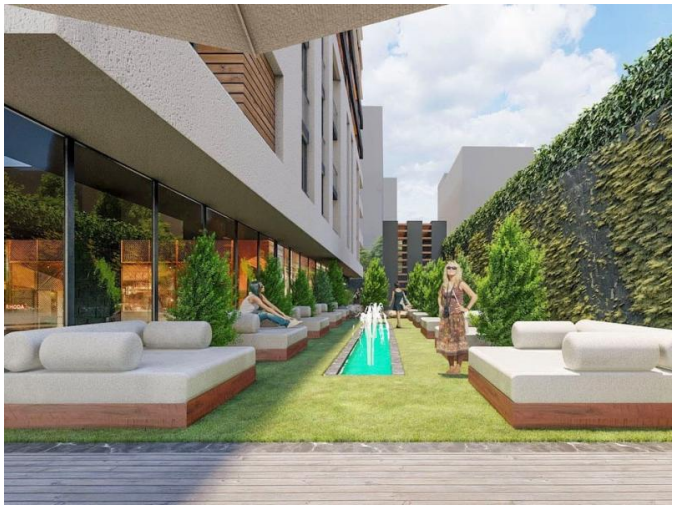
79 500 € —157 000 €